

ΓΡΑΦΟΙ



ΑΝΑΤΡΙΧΙΝΕΣ
ΣΕ ΚΑΘΕ ΟΡΟΦΟ 4



ΓΡΙΦΟΙ ΣΕ ΚΑΘΕ ΟΡΟΦΟ ΑΝΑΤΡΙΧΙΛΕΣ

Ο ένοχος

Πολ Μαρτέν

και οι συνένοχοι

Καμίγ Ρουά

Στο εργαστήριο του Φρανκ και της Στάν
Το 13ο φάντασμα του πύργου των ΜακΜπλόφα
Η επανάσταση των Ρομποτέλ
Το μαγεμένο δωμάτιο

Νικόλ

Πανικός στη Δεινοσαυρία
Η νύχτα των γιγάντιων μυρμηγκιών
Οι υπόνομοι του τρόμου
Ακαδημία Ζόμπι

Ερίκ Μερίς

Διαστημικός εφιάλτης
Η κατάρα του Πατ Σκέλετον
Ο τάφος του βαμπίρ
Η νύχτα των λυκανθρώπων

Μετάφραση

Φίλιππος Μανδηλαράς



ΠΕΡΙΕΧΟΜΕΝΑ



ΔΙΑΣΤΗΜΙΚΟΣ
ΕΦΙΑΛΤΗΣ

7



11

ΣΤΟ ΕΡΓΑΣΤΗΡΙΟ
ΤΟΥ ΦΡΑΝΚ
ΚΑΙ ΤΗΣ ΣΤΑΪΝ



15

ΠΑΝΙΚΟΣ ΣΤΗ
ΔΕΙΝΟΣΑΥΡΙΑ



19

Η ΚΑΤΑΡΑ ΤΟΥ
ΠΑΤ ΣΚΕΛΕΤΟΝ



23

ΤΟ 13ο ΦΑΝΤΑΣΜΑ
ΤΟΥ ΠΥΡΓΟΥ ΤΩΝ
ΜΑΚΜΠΛΟΦΑ

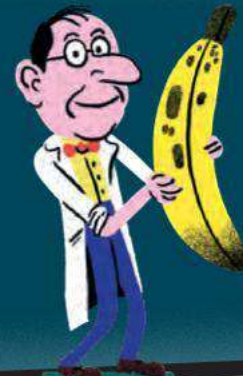

27

Η ΝΥΧΤΑ
ΤΩΝ ΓΙΓΑΝΤΙΩΝ
ΜΥΡΜΗΓΚΙΩΝ



**Ο ΤΑΦΟΣ
ΤΟΥ ΒΑΜΠΙΡ**

31



**Η ΕΠΙΤΑΝΑΣΤΑΣΗ
ΤΩΝ ΡΟΜΠΟΤΕΛ**

35



**ΟΙ ΥΠΟΝΟΜΟΙ
ΤΟΥ ΤΡΟΜΟΥ**

39



**Η ΝΥΧΤΑ ΤΩΝ
ΛΥΚΑΝΘΡΩΠΩΝ**

43



**ΤΟ ΜΑΓΕΜΕΝΟ
ΔΩΜΑΤΙΟ**

47



**ΑΚΑΔΗΜΙΑ
ΖΟΜΠΙ**

51

ΟΙ ΛΥΣΕΙΣ

55

ΠΩΣ ΠΑΙΧΝΙΔΟ-ΔΙΑΒΑΖΕΤΑΙ;

Εδώ θα βρεις διάφορες ενδείξεις που θα σε βοηθήσουν λίγο παραπάνω στην έρευνά σου.

1

Εδώ είναι ο γρίφος που έχεις να λύσεις. Προσπάθησε να καταλάβεις τι συνέβη και να απαντήσεις στις ερωτήσεις.

3



Οι ενδείξεις

Βαθμός δυσκολίας

Ο γρίφος που έχεις να λύσεις



4

Σε κάθε γρίφο, θα βρεις και την εξωτερική όψη του χώρου. Για να τη δεις ολόκληρη, δίπλωσε την αριστερή σελίδα προς τα δεξιά και τη δεξιά προς τα αριστερά, στα σημεία των διακεκομμένων γραμμών.



Εξωτερική όψη

Εσωτερική όψη

2

Εδώ βρίσκεσαι στην καρδιά του γρίφου. Είναι το εσωτερικό του χώρου όπου συνέβη η κλοπή ή ότι άλλο. Διάβασε τις δηλώσεις των θυμάτων, των μαρτύρων και των ύποπτων.

Το θύμα

Οι ύποπτοι



Εσωτερική όψη

5

Η λύση του γρίφου βρίσκεται στο τέλος του βιβλίου



ΤΟ ΠΛΗΡΩΜΑ



ΟΛΓΑ ΛΑΚΤΙΚΗ

Κυβερνήτης

Από το ξεκίνημα της επίθεσης, διέταξε τον Μάικ και τον Μπόκα να πάνε στους αντιδραστήρες Α και Β για να επιταχύνουμε, αλλά ακόμα κι έτσι, τα πλάσματα κατάφεραν να μας φτάσουν.

ΔΙΑΣ ΤΙΜΙΚΟΣ

Πιλότος

Όταν χτύπησε ο συναγερμός, βγήκα από την καμπίνα μου και πήγα να βρω την Όλγα στο πιλοτήριο.

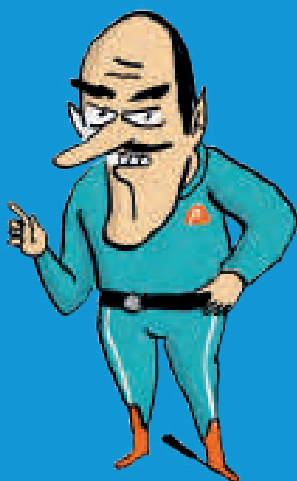

ΖΟΥΜΠΑ ΖΟΥΚΑ

Φύλακας

Ένα πλάσμα έπεσε πάνω μου από το ταβάνι του κεντρικού διαδρόμου. Το πυροβόλησα, το χτύπησα, κι αυτό έφυγε από μία πόρτα.



ΡΑΜΠΟ ΛΙΒΟΛΟΥ

Φύλακας

Εγώ πήγα να εξουδετερώσω το πλάσμα στο ιατρείο. Το πυροβόλησα αλλά δεν το χτύπησα. Διέφυγε από τον αγωγό του εξαερισμού.



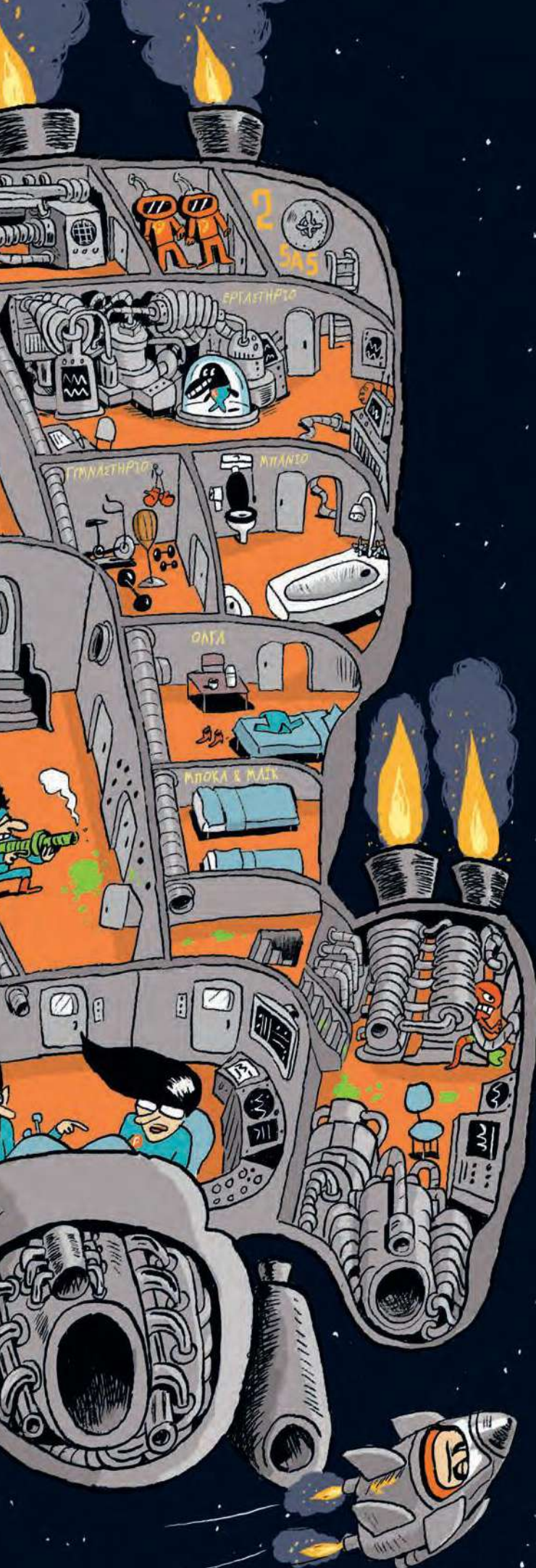

ΤΟ ΠΛΗΡΩΜΑ

ΜΠΟΚΑ ΤΣΑΒΙΔΗΣ

Μηχανικός

Είναι πολύ επικίνδυνο να κυκλοφορεί κανείς μέσα στο σκάφος. Μου επιτέθηκε ένα τέρας, αλλά εγώ κατάφερα να του ξεφύγω. Διέφυγα με ένα από τα διαστημικά μας οχήματα.



ΕΛΜΕΡ ΤD2

Ρομπότ γιατρός

Ένα από τα τέρατα εισέβαλε από το ταβάνι του ιατρείου. Κάλεσα αμέσως τους φρουρούς.

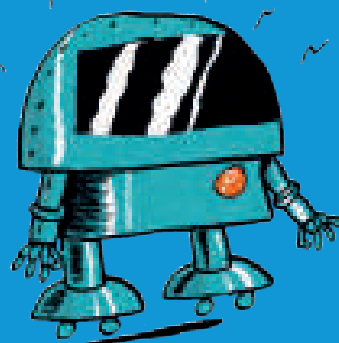

ΔΟΚΤΩΡ ΣΠΟΥΚ

Μεταλλαγμένο δελφίνι

Αν ένας άνθρωπος αγγίξει το πράσινο αίμα ενός τέρατος, μολύνεται και σε 30 λεπτά θα έχει μεταμορφωθεί σε τέρας.

ΜΑΪΚ ΣΕΡΒΕΡ

Τεχνικός

Έκανα όπως μου είπε η Όλγα και κατέβηκα στον αντιδραστήρα Α. Όταν επέστρεψα, άκουσα πυροβολισμούς στον διάδρομο, οπότε φρόντισα να κρυφτώ.





ΟΙ ΕΝΔΕΙΞΕΙΣ

που θα σε βοηθήσουν
να λύσεις τον γρίφο

1

**Βρες στην εικόνα τα τρία πλάσματα
που εισέβαλαν στο σκάφος.**

Προσοχή! Ένα από αυτά δεν βρίσκεται πλέον
στο εσωτερικό του σκάφους.

2

**Ποιο από τα τρία μόλυνε το μέλος
του πληρώματος;**

Ψάξε να βρεις τα ίχνη που άφησε.

3

**Ποιο μέλος του
πληρώματος μολύνθηκε;**

Ψάξε να βρεις από ποια σημεία
πέρασε κάθε μέλος του πληρώματος.



ΠΑΙΞΕ ΜΕ ΤΟ ΒΙΒΛΙΟ ΣΟΥ



ΚΑΙ ΜΕΤΑΜΟΡΦΟΣΕ ΤΟ!



ΚΩΔΙΚΟ ΟΝΟΜΑ:

Γρίφοι σε κάθε όροφο

ΙΔΙΑΙΤΕΡΟ ΧΑΡΑΚΤΗΡΙΣΤΙΚΟ:

Βιβλιοπαιχνίδι με σελίδες που διπλώνουν και μυστήρια που ζητούν απάντηση.

ΑΠΟΣΤΟΛΗ:

Λύσε τους γρίφους και βρες τους ενόχους!



ISBN 978-618-07-1684-9



8+

Bohθ. κωδ. μηχ/σης 15684